Jesu, meine Freude

Johann Sebastian Bach (1685 - 1750)

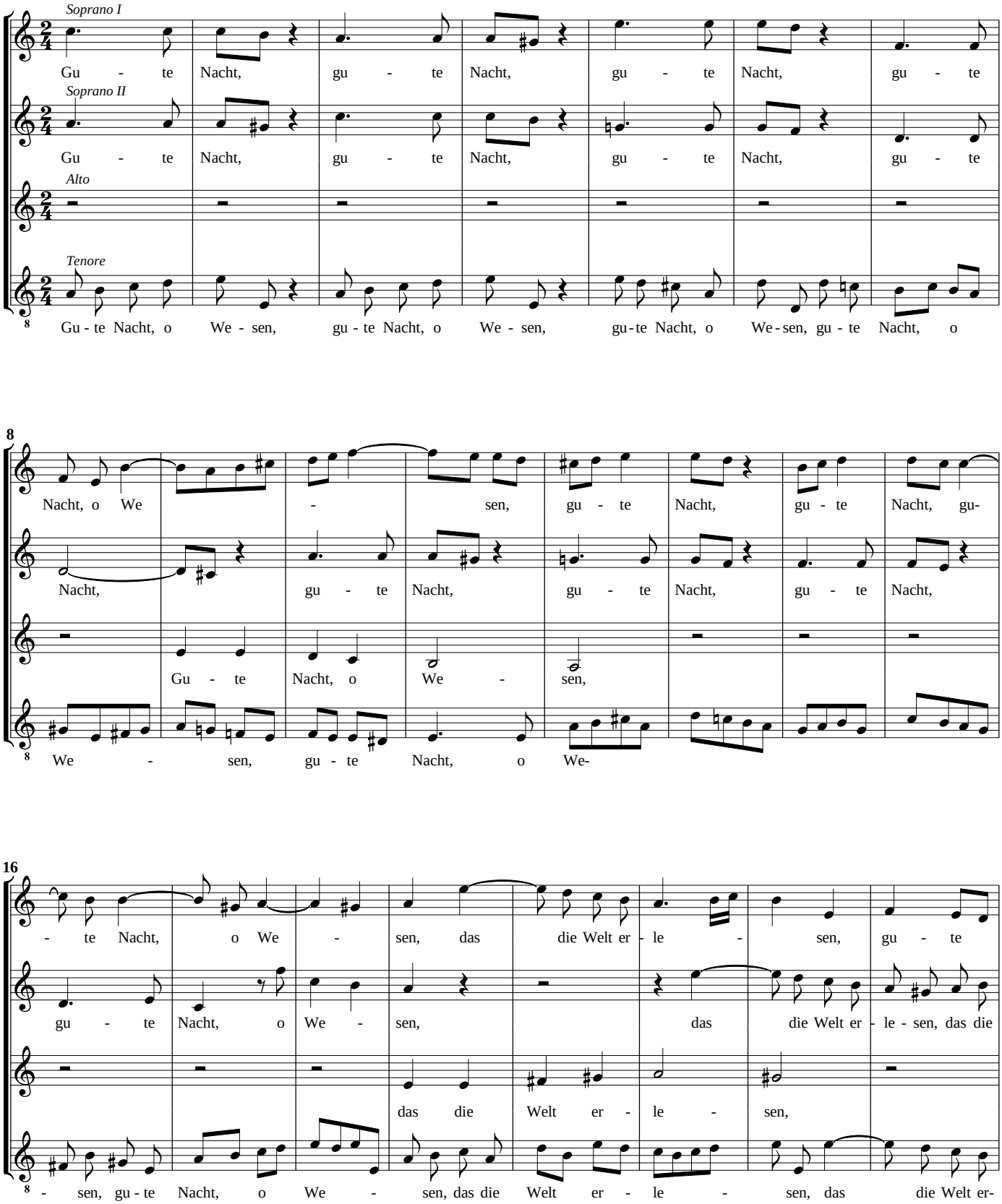

File may be freely copied and distributed
www.cipoo.net

24

Nacht, das die Welt er - le - sen, mir ge - fällst

Welt er - le - sen, mir ge - fällst du nicht, mir ge-

mir ge-

le - sen, mir ge-

32

du nicht, mir ge - fällst du nicht. Gu - te Nacht, gu - te

- fällst du nicht, mir ge - fällst du nicht. Gu - te Nacht, gu - te

- fällst du nicht.

fällst du nicht, ge - fällst du nicht, ge-fällst du nicht. Gu - te Nacht, ihr Sün - den, gu-te Nacht, ihr

40

Nacht, gu - te Nacht, ihr Sün - den, gu - te Nacht,

Nacht, gu - te Nacht, gu - te Nacht, gu - te Nacht,

Gu - te Nacht, ihr Sün - den,

Sün-den, gu - te Nacht, ihr Sün - den, gu - te Nacht, ihr Sün - den, gu-te

48

gu - te Nacht, gu - te Nacht, ihr Sün - den, blei - bet weit da - hin-

gu - te Nacht, gu - te Nacht, ihr Sün - den, blei-

blei - bet weit da - hin-

Nacht, ihr Sün - den, gu - te Nacht, ihr Sün - den, blei-bet weit da - hin-

56

- ten, gu - te Nacht, blei - bet weit da-hin-ten, blei - bet

- bet weit da - hin - ten, blei-bet weit da-hin-ten, blei - bet weit

- ten,

- ten, blei - bet weit da - hin - ten, blei-bet weit

63

weit da - hin - ten, kommt nicht mehr, nicht mehr ans Licht! Gu - te

da - hin - ten, kommt nicht mehr ans Licht, nicht mehr ans Licht! Gu - te

kommt nicht mehr ans Licht!

da - hin - ten, kommt nicht mehr ans Licht! Gu - te

71

Nacht, gu - te Nacht, du Stolz und Pracht, gu - te Nacht, gu-

Nacht, gu - te Nacht, du Stolz und Pracht, du Stolz und Pracht, gu - te Nacht,

Gu - te Nacht, du

Nacht, du Stolz und Pracht, gu - te Nacht, du Stolz und Pracht, gu - te Nacht, gu - te Nacht, du Stolz und

77

- te Nacht, gu - te Nacht, du Stolz und Pracht, gu - te Nacht! Dir sei

du Stolz und Pracht, gu - te Nacht, du Stolz und Pracht, gu - te Nacht! Dir sei ganz, du La - ster-

Stolz und Pracht!

Pracht, du Stolz und Pracht, gu - te Nacht, du Stolz und Pracht, gu - te Nacht, du Stolz und

84

ganz, du La - ster - le - ben, dir sei ganz, du La - ster - le - ben, gu - te Nacht, dir sei

- le- - ben, gu - te Nacht, dir sei ganz, du La - ster - le - ben, gu - te

Dir sei ganz, du La - ster - le - ben,

Pracht, gu - te Nacht, gu - te Nacht! Dir sei ganz, du La - ster-

90

ganz, du La - ster - le-

Nacht, dir sei ganz, du La - ster - le-

le - ben, gu - te Nacht ge - ge - ben, dir sei ganz, du La - ster-

95

- ben, gu - te Nacht, gu - te Nacht,

- ben, gu - te Nacht ge - ge - ben, gu - te Nacht,

gu - te Nacht ge - ge - ben.

- le - ben, gu - te Nacht ge - ge - ben, du La - ster - le-

101

gu - te Nacht, gu - te Nacht ge - ge - ben.

gu - te Nacht, gu - te Nacht ge - ge - ben.

- ben, dir sei ganz, du La - ster - le - ben, gu - te Nacht ge - ge - ben.