LAS MORILLAS DE JAÉN

(Canción popular del siglo XV)

Allegro non tanto

Texto y música de García Lorca
arr. Eduardo Franco Rondina

Soprano

mf

Ah

Mezzo

Da cantare tutta l'introduzione con
una "a" molto cupa...

Ah

mf

Da cantare tutta l'introduzione con
una "a" molto cupa...

Tenore

Ah

mf

Da cantare tutta l'introduzione con
una "a" molto cupa...

Basso

Ah

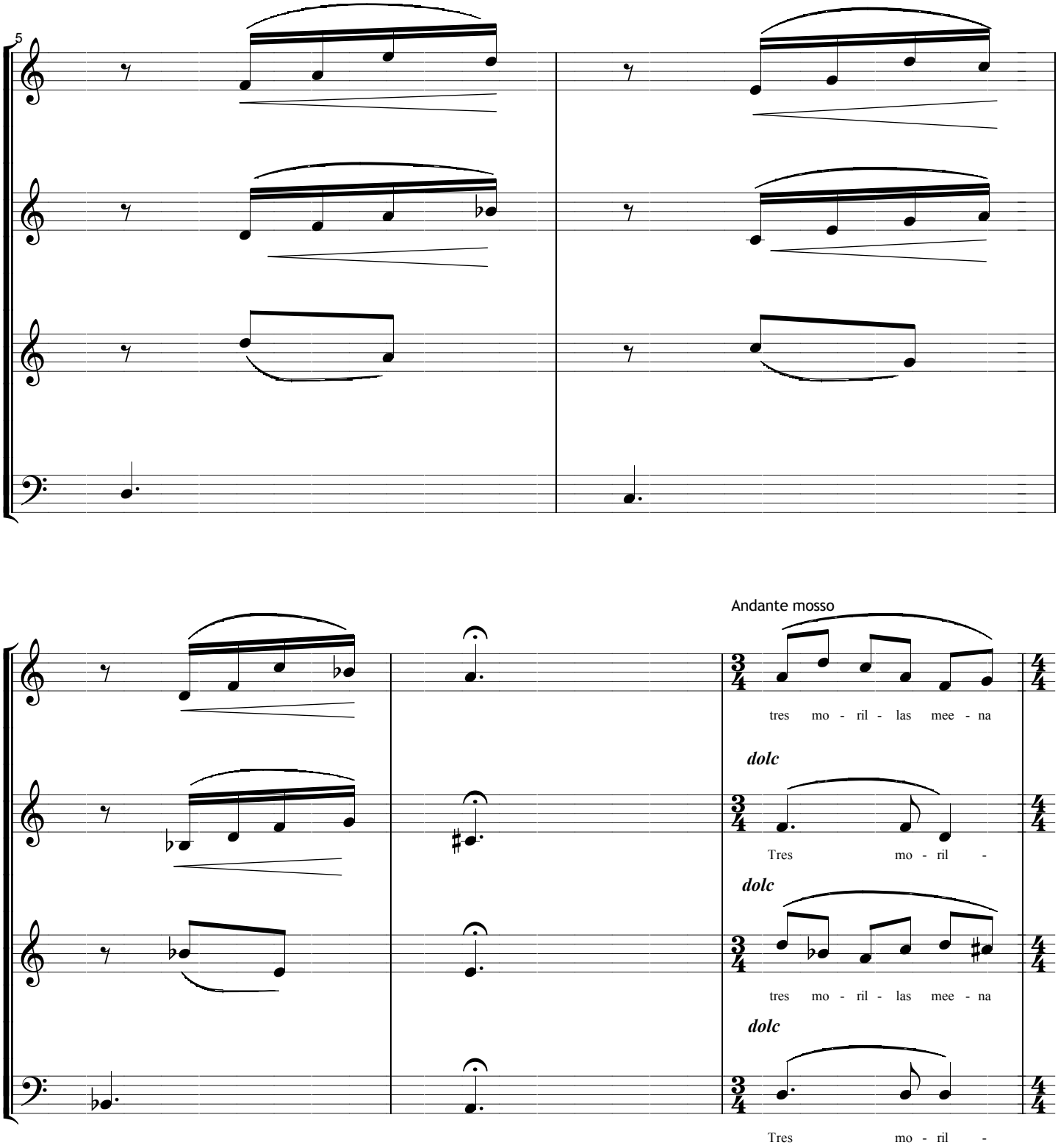
5
Andante mosso
tres mo - ril - las mee - na
dolc
Tres mo - ril -
dolc
tres mo - ril - las mee - na
dolc
Tres mo - ril -

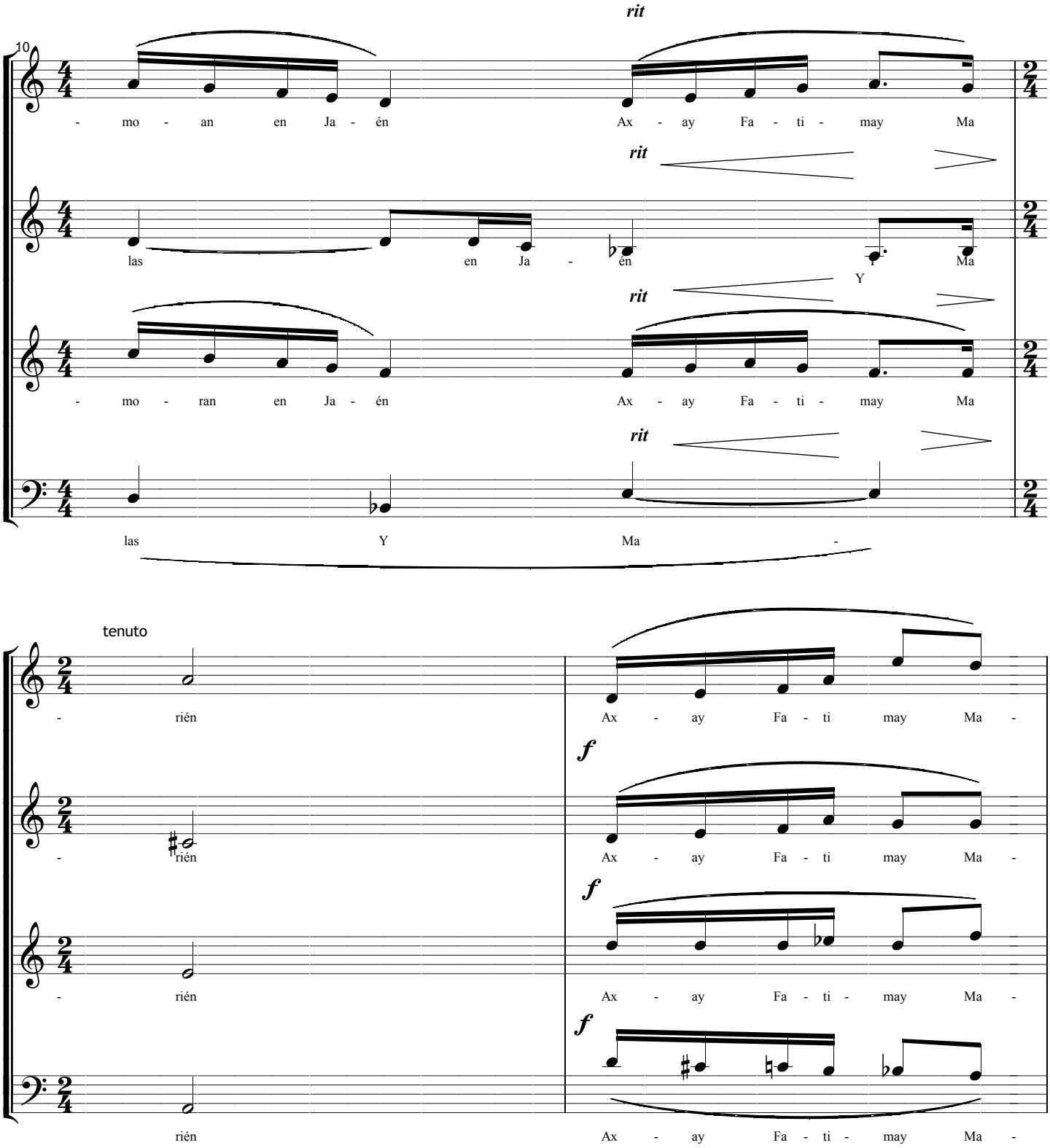
10
rit
- mo - an en Ja - én
Ax - ay Fa - ti - may Ma
las en Ja - én
Y
- mo - ran en Ja - én
las Y Ma -
tenuto
- rién
Ax - ay Fa - ti may Ma -
f
rién
rién
rién

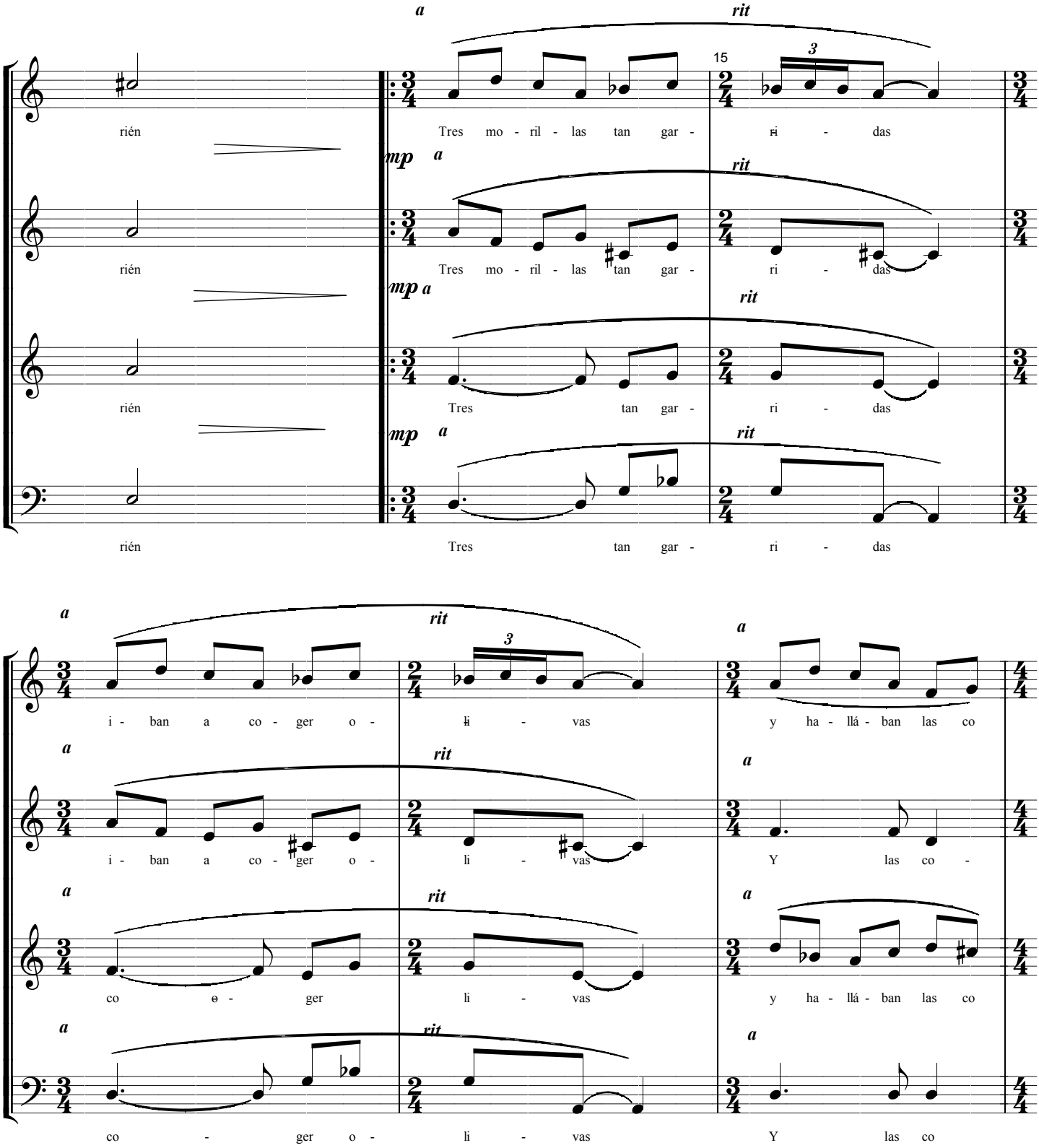
a
rit
15
3
rién
Tres mo - ril - las tan gar - ri - das
mp
a
rit
rién
Tres mo - ril - las tan gar - ri - das
mp a
rit
rién
Tres tan gar - ri - das
mp
a
rit
rién
Tres tan gar - ri - das
a
rit
3
a
i - ban a co - ger o - li - vas
y ha - llá - ban las co
a
rit
a
i - ban a co - ger o - li - vas
Y las co -
a
rit
a
co - ger li - vas
y ha - llá - ban las co
a
rit
a
co - ger o - li - vas
Y las co

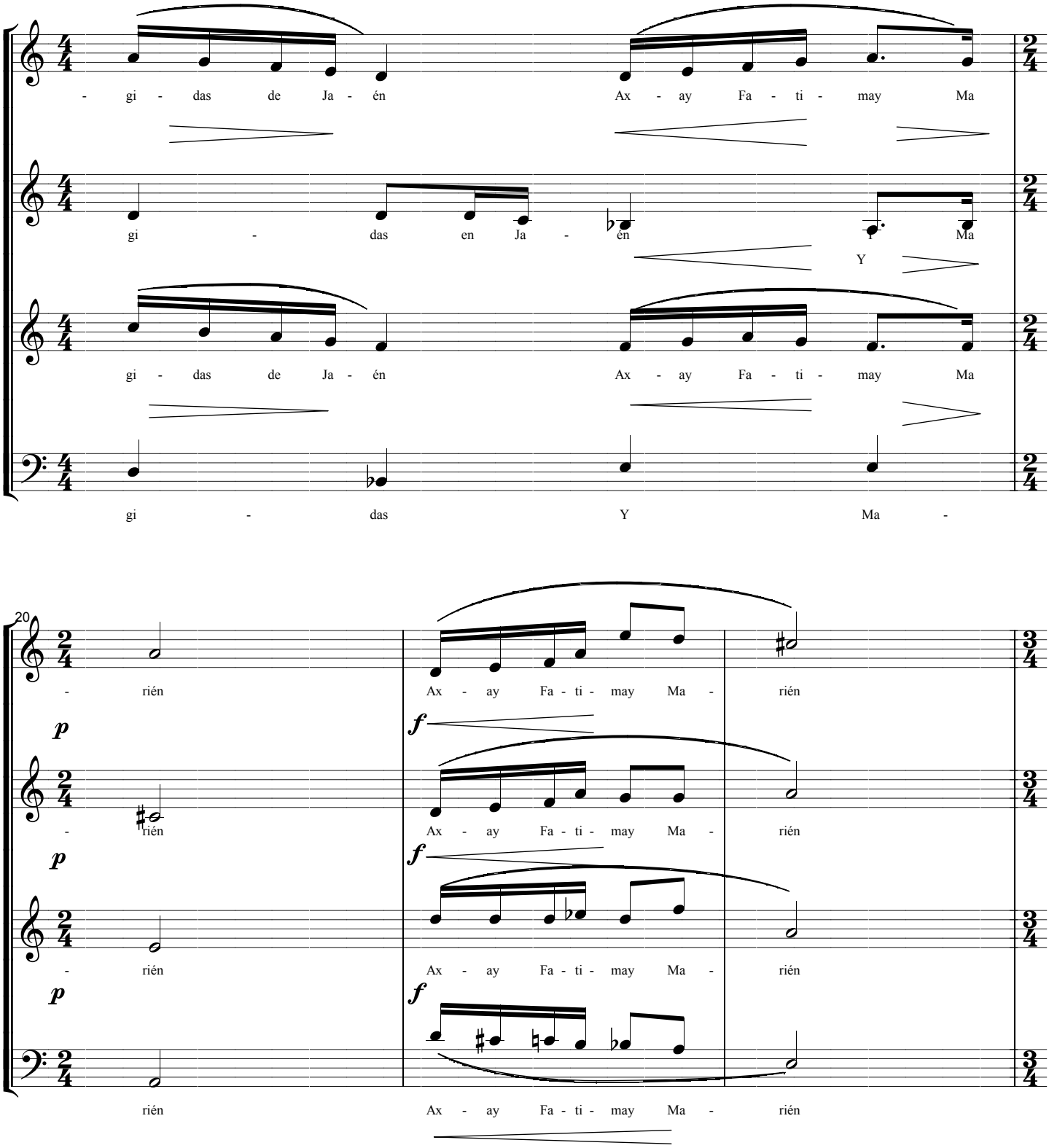
- gi - das de Ja - én Ax - ay Fa - ti - may Ma
gi - das en Ja - én Y Ma
Y
gi - das de Ja - én Ax - ay Fa - ti - may Ma
gi - das Y Ma -
20
- rién Ax - ay Fa - ti - may Ma - rién
p
f
- rién Ax - ay Fa - ti - may Ma - rién
p
f
- rién Ax - ay Fa - ti - may Ma - rién
p
f
rién Ax - ay Fa - ti - may Ma - rién

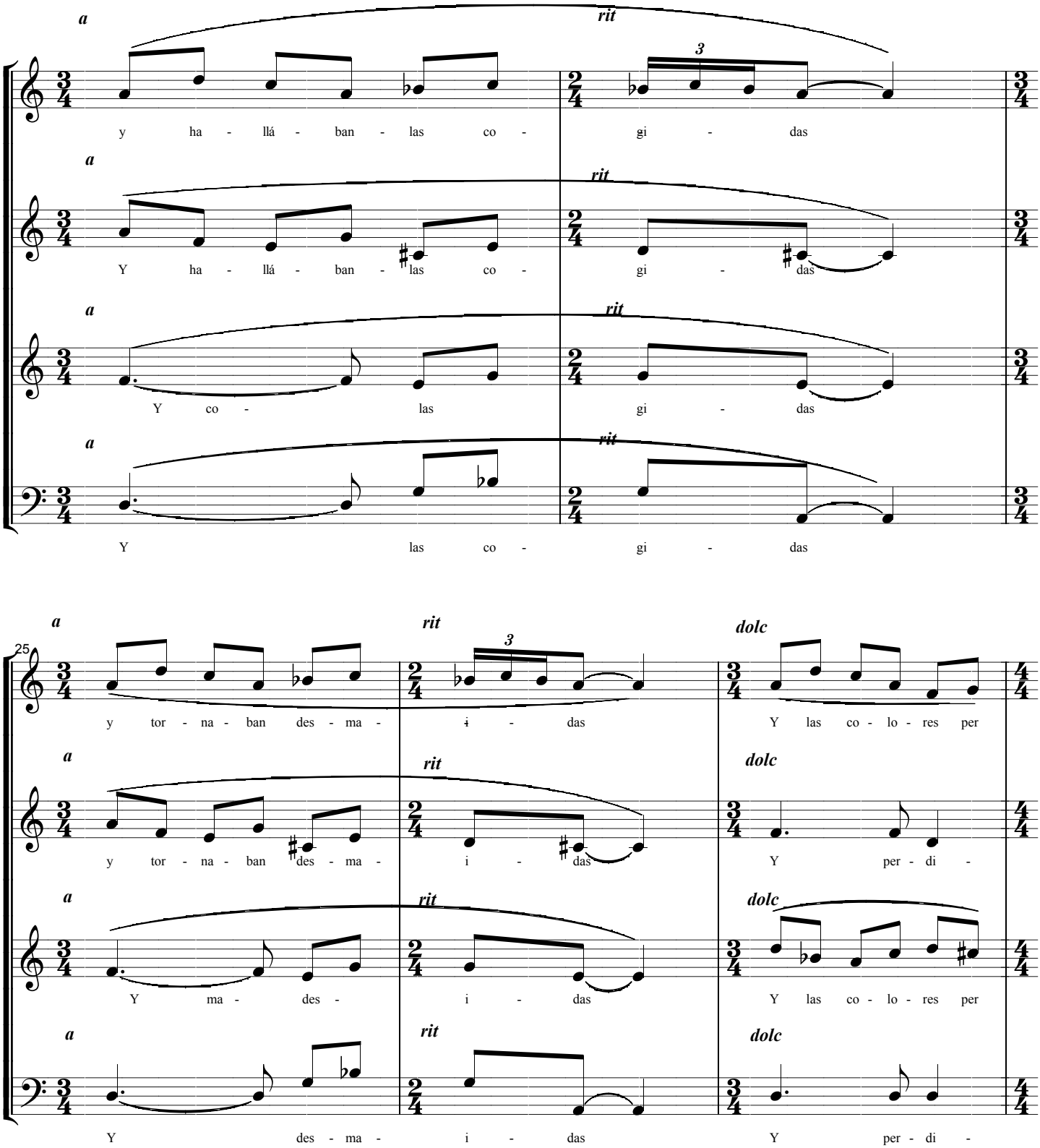
a
rit
3
y ha - llá - ban - las co - gi - das
Y ha - llá - ban - las co - gi - das
Y co - las gi - das
Y las co - gi - das
25
y tor - na - ban des - ma - i - das
dolc
Y las co - lo - res per
y tor - na - ban des - ma - i - das
Y per - di -
Y ma - des - i - das
Y las co - lo - res per
Y des - ma - i - das
Y per - di -

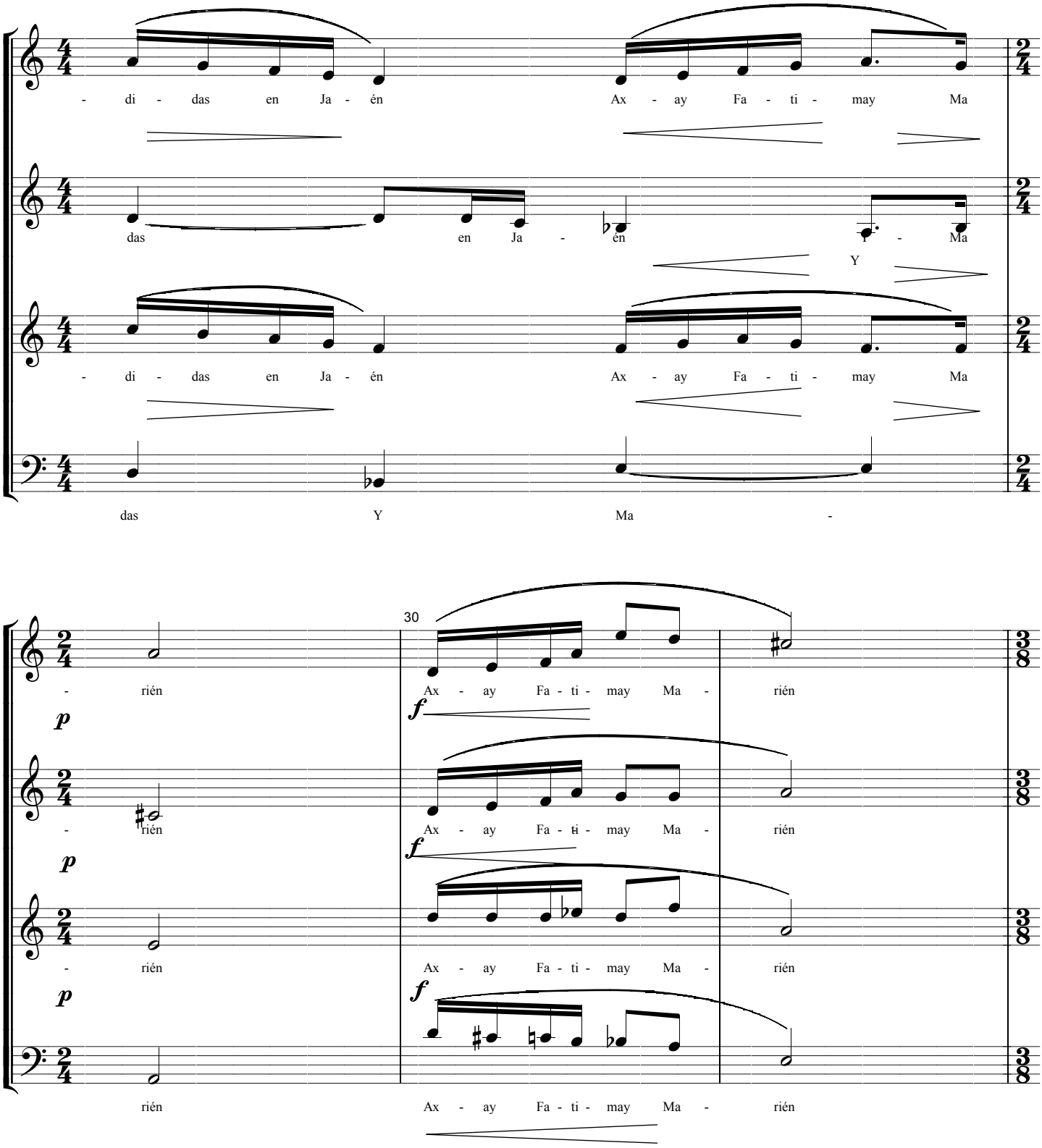
- di - das en Ja - én
Ax - ay Fa - ti - may Ma
das en Ja - én
Y - Ma
Y
- di - das en Ja - én
Ax - ay Fa - ti - may Ma
das Y Ma -
30
- rién
Ax - ay Fa - ti - may Ma - rién
p
f
- rién
Ax - ay Fa - ti - may Ma - rién
p
f
- rién
Ax - ay Fa - ti - may Ma - rién
p
f
rién
Ax - ay Fa - ti - may Ma - rién

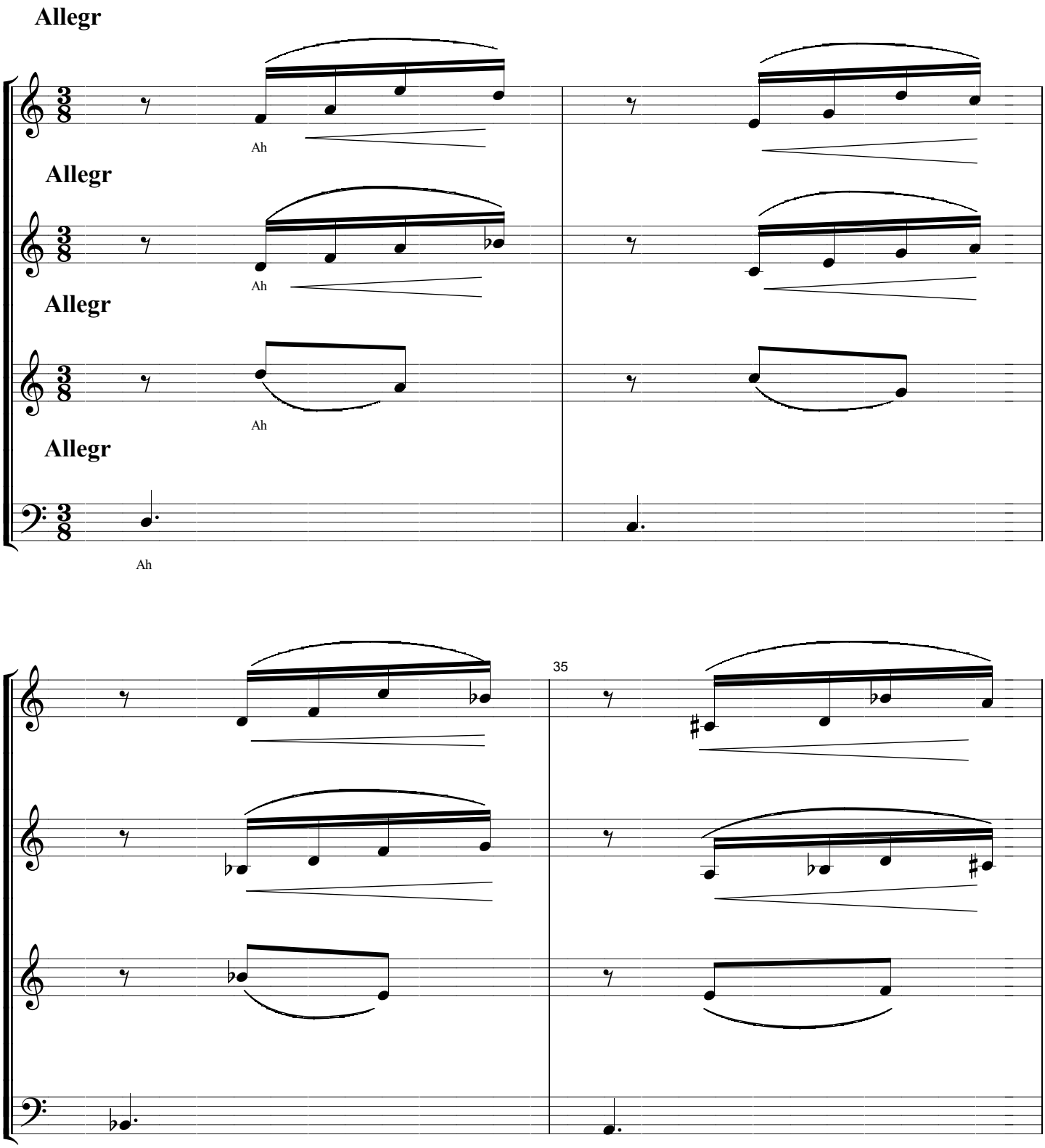
Allegr
Ah
Allegr
Ah
Allegr
Ah
Allegr
Ah
35

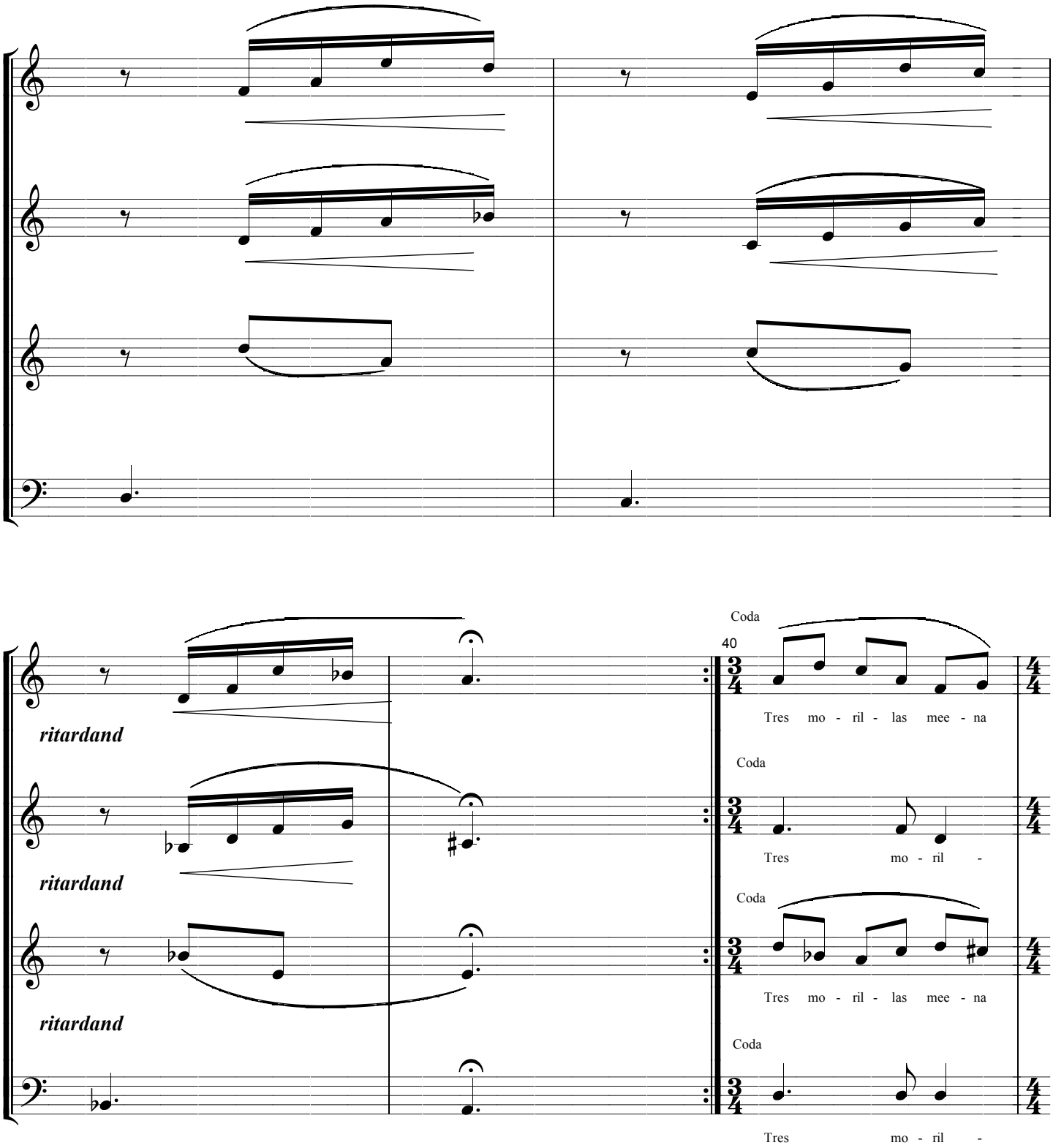
ritardand
ritardand
ritardand
Coda
40
Tres mo - ril - las mee - na
Coda
Tres mo - ril -
Coda
Tres mo - ril - las mee - na
Coda
Tres mo - ril -

- mo - ran en Ja - én Ax - ay Fa - ti - may Ma -

las en Ja - én Ma -

- mo - ran en Ja - én Ax - ay Fa - ti - may Ma -

las y Ma -

Allegr

rién

p

Ah

pp

rie - en

p

Ah

pp

rién

p

Ah

pp

rièn

Ah

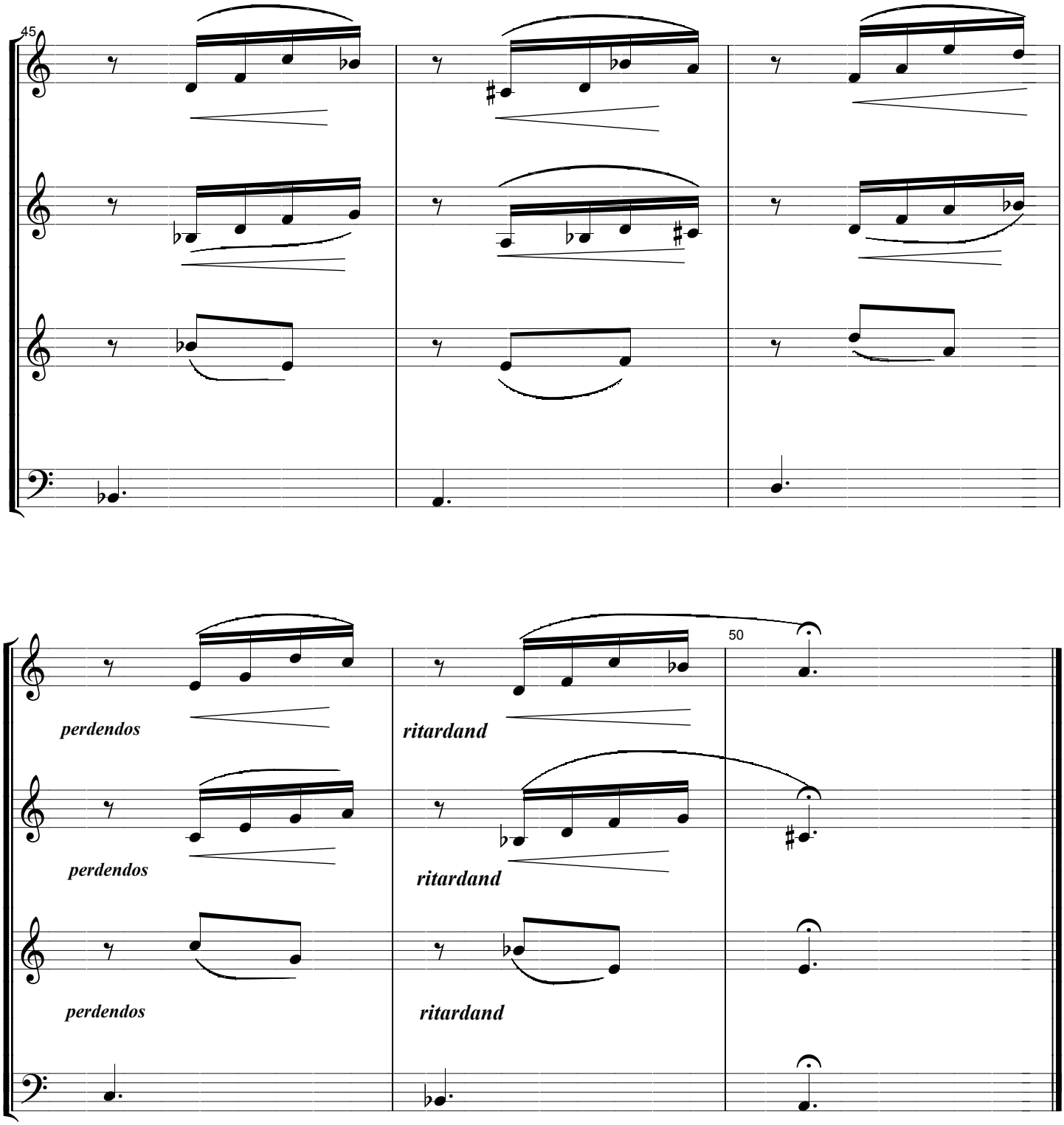

Tres morillas me
enamoran
en Jaén:
Axa y Fátima y Marién.
Tres morillas tann
garridas
iban a coger olivas,
y hallábanlas cogidas
en Jaén:
Axa y Fátima y Marién.
Y hallábanlas cogidas
y tornaban desmaídas
y las colores perdidas
en Jaén:
Axa Y Fátima y Marién.

Tres morilla tan lozanas,
iban a coger manzanas
en Jaén:
Axa y Fátima y Marién.
Díjeles: -¿quién sois,
señoras,
de mi vida robadoras?
-Cristianas que éramos
moras
en Jaén:
Axa y Fátima y Marién.
Tres morillas me enamoran
en Jaén:
Axa y Fátima y Marién